



Éveilleur d'intelligences environnementales

altereo

G2C environnement Délégation Urbanisme Sud-Ouest

316 rue Henri Becquerel

11400 CASTELNAUDARY

Tél : 04-68-23-06-28 / fax : 04-68-23-06-34

e-mail : castel@altereo.fr

COMMUNE D'ARBANATS DEPARTEMENT DE LA GIRONDE

PLAN LOCAL D'URBANISME

PIECE 3.3 : ELEMENTS DU PATRIMOINE A PRESERVER AU TITRE DE L'ARTICLE L123-1-5 7°

P.L.U DE LA COMMUNE D'ARBANATS PIECE 3.3 : ELEMENTS DU PATRIMOINE A PRESERVER	
ARRETE LE	APPROUVE LE
Signature et cachet de la Mairie	

Conseil et assistance technique pour la gestion durable de l'environnement et du patrimoine

AIX EN PROVENCE - ARGENTAN - ARRAS - BORDEAUX - BRIVE - CASTELNAUDARY - CHARLEVILLE - MACON - NANCY - PARIS - ROUEN

Siège : Parc d' Activités Point Rencontre - 2 avenue Madeleine Bonnaud- 13770 VENELLES - France - Tél. : + 33 (0)4 42 54 00 68 - Fax : +33 (0) 42 4 54 06 78 e-mail : siege@g2c.fr
G2C ingénierie - SAS au capital de 781 798 € - RCS Aix en Provence B 453 686 966 - Code NAF 7112B - N° de TVA Intracommunautaire : FR 75 453 686 966

www.g2c.fr



Au titre de l'article L123-1-5 7° du code de l'urbanisme, des arbres remarquables de part leur qualité botanique, paysagère, ou leur vocation identitaire ou encore des éléments bâtis d'un intérêt architectural, patrimonial ou symbolique certain, bénéficieront au travers du PLU d'une mesure de protection particulière.



EXTRAIT DU PLAN DE ZONAGE





CHATEAU

Secteur 1



Identification : Château avec ses parcs et son lavoir

Type : Patrimoine architectural

Localisation : Vallée de la Garonne au nord-ouest de la commune

Numéros : 8 lavoir, 9 château et parc, 10 château et parc, 11 parc à l'anglaise

Extraits photos :

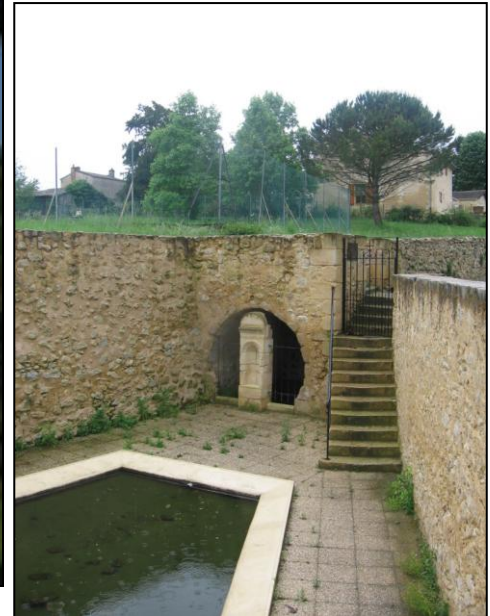

CABANE DE VIGNERON

Secteur du plan : Secteur 2

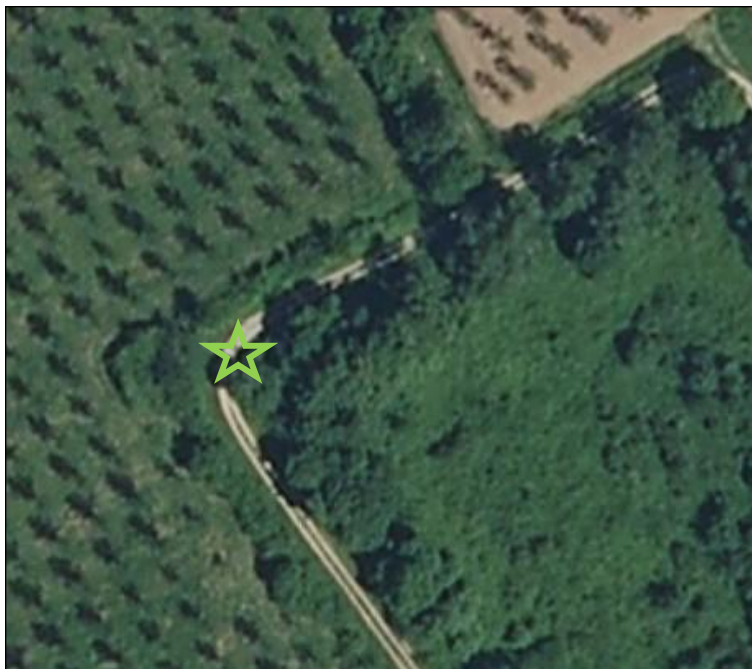

Identification : Cabane de vigneron

Type : Patrimoine agricole

Localisation : Vallée viticole de la Garonne au nord du bourg d'Arbanats

Numéro : 13 cabane de vigneron



PATRIMOINE VERNACULAIRE

Secteur du plan : Secteur 3



Eléments du patrimoine et du paysage n°5, 6 et 7



Eléments du patrimoine et du paysage n°2, 4 et 12



Elément du patrimoine et du paysage n°3



Elément du patrimoine et du paysage n°1

Identification : puits, lavoirs, jardin, façade du XIXème siècle à protéger

Type : Patrimoine architectural

Localisation : bourg d'Arbanats, à l'est du bourg en entrée de ville et au nord du bourg au contact de la vallée de la Garonne

Numéros : 1 puit, 2 bâti, 3 lavoir, 4 puit, 5 jardin, 6 lavoir Saint Radegonde, 7 lavoir, 12 façade XIXème siècle

Extraits photos :



Elément du patrimoine et du paysage n°1 Elément du patrimoine et du paysage n°2



Elément du patrimoine et du paysage n°6



Elément du patrimoine et du paysage n°7



PARCELLES DE VIGNES

Secteur du plan : éléments en jaune

Identification : vignes dans la ville à protéger

Type : Patrimoine viticole

Localisation : bourg d'Arbanats

Extraits photos :

